

# POHLED OD ZÁPADU, M- 1:100

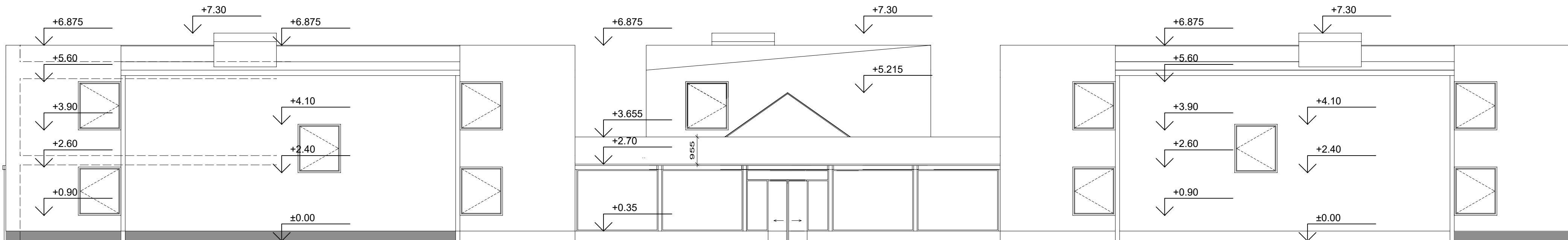

# POHLED OD JIHU, M- 1:100

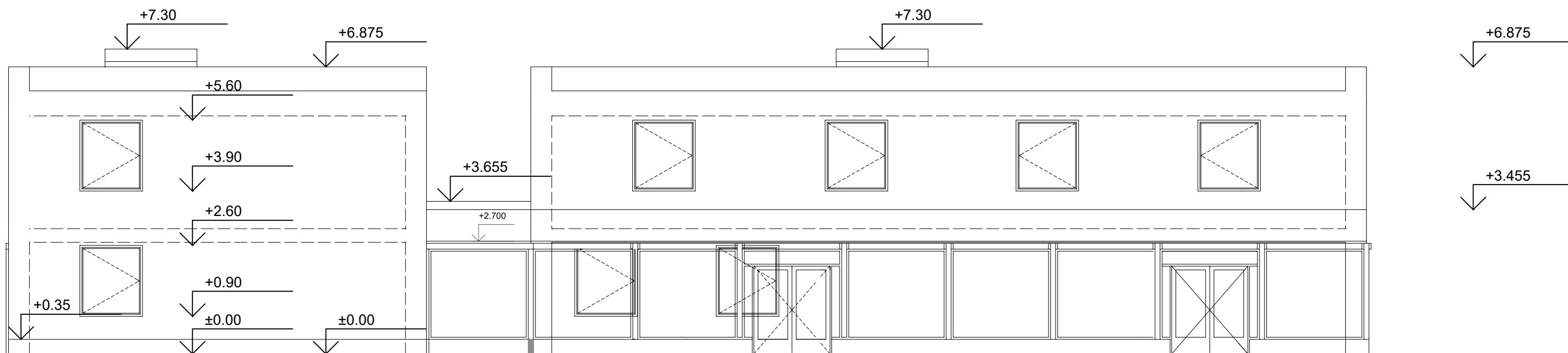

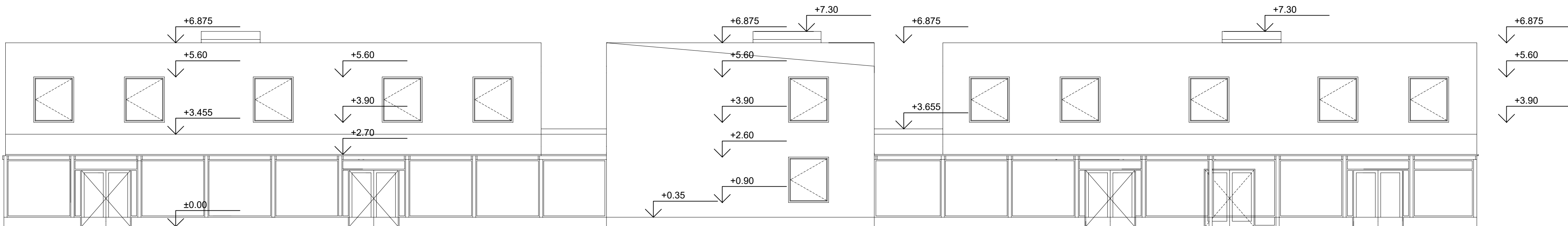

# POHLED OD VÝCHODU, M- 1:100

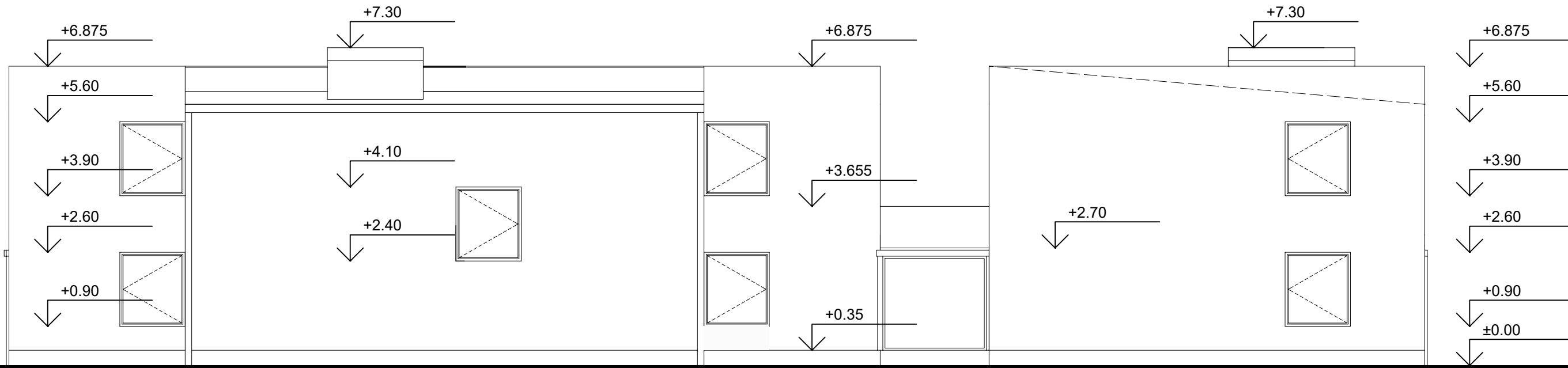

# POHLED OD SEVERU, M- 1:100



POZNÁMKA: +0,000 = ČISTÁ ÚROVEŇ PODLAHY 1.N.P. = 249,7 m.n.m.

				TP ATELIER, spol. s r.o. Ing. Petr Tuček - mob.: 773 100 807 e-mail: petr.tucek.tpa@seznam.cz Olešnice 9, 549 41 Červený Kostelec IČO: 288 15 106, DIČ: CZ 288 15 106		
ARCHITEKT PROJEKTU: ING. ARCH. MILAN WEINER		ZODPOVĚDNÝ PROJEKTANT: ING. PETR TUČEK		STAVEBNÍ ČÁST: MARTIN PEŠEK		
INVESTOR: Domov důchodců Albrechtice nad Orlicí, 1.máje 104, 517 22 Albrechtice n.O., IČO 42886171, tel.: 494377069, e-mail: info@ddalbrechtice.cz		KRAJ: MÚ: SÚ:		KRÁLOVÉHRADECKÝ Týniště nad Orlicí Týniště nad Orlicí		
AKCE: NOVOSTAVBA OBJEKTU "Domky Na Květně" včetně INŽENÝRSKÝCH SÍTÍ A ZPEVNĚNÝCH PLOCH, poz.č.133/67, 133/69, 140/9, 140/11, 140/12, 140/13, 140/14, 141/33, 141/35, 141/36, k.ú.: Albrechtice nad Orlicí (576077)		MĚŘÍTKO 1 : 100		FORMÁT 4 x A4		DATUM 02 / 2017
DOKUMENTACE PRO INVESTIČNÍ ZÁMĚR				DÍL: ARCHITEKT. A ST. TECH. ČÁST		
NÁZEV PŘÍLOHY:		POHLEDY TECHNICKÉ, M 1 : 100		EV. Č. AKCE: ČÍSLO VÝKRESU: 02 / 2017		ČÍSLO PÁŘE: D.4